

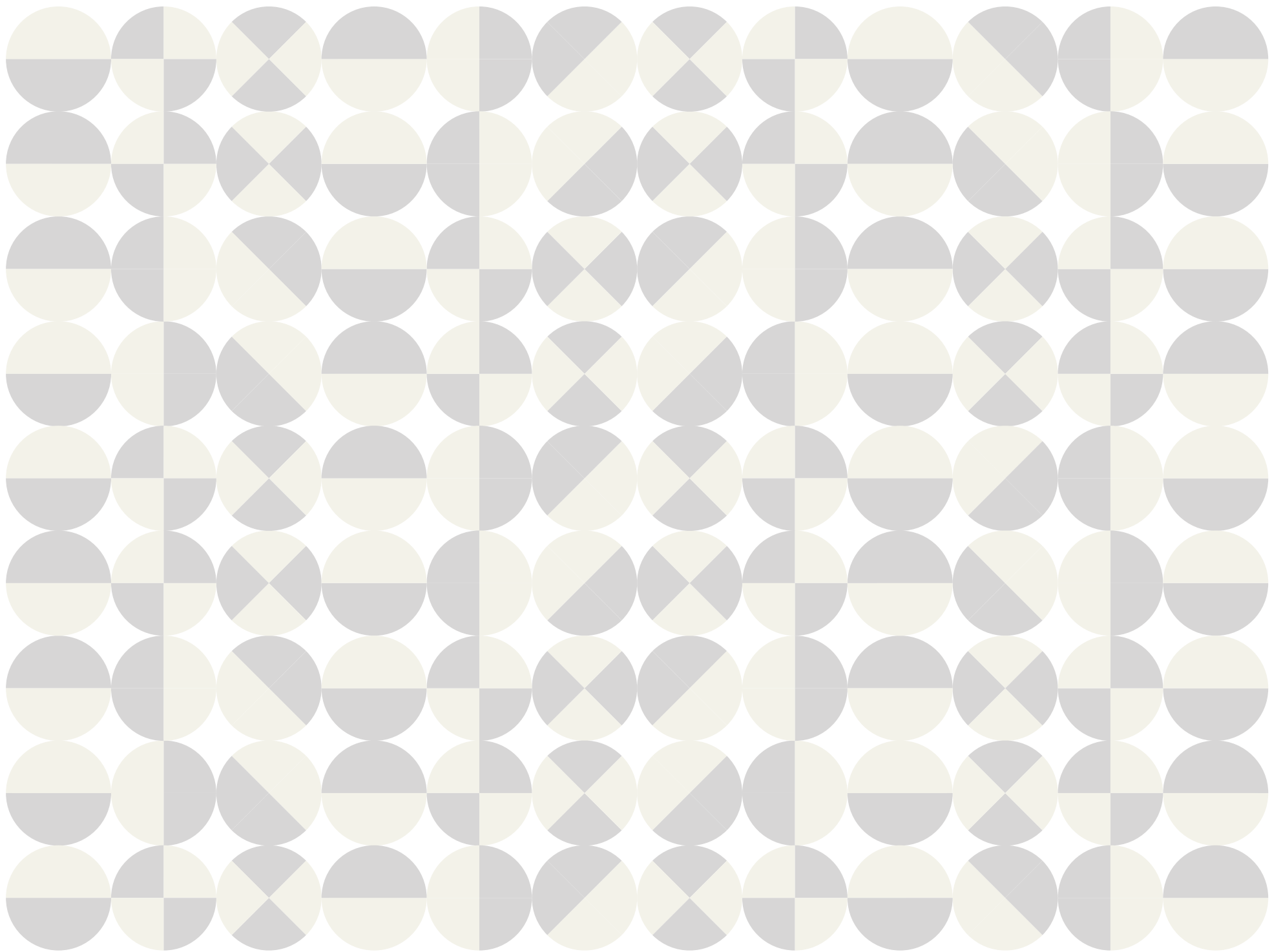

**Oficina de Congresos  
Cartagena**



Manual de Identidad corporativa y  
normas gráficas





## Manual de Identidad Corporativa

---

### 01 / Símbolo

1. Símbolo
2. Construcción Gráfica
3. Construcción Gráfica / retícula

### 02 / Logosímbolo

1. Logosímbolo
2. Esquema de reducción
3. Áreas de protección
4. Tipografías corporativas

### 03 / Sistemas de aplicación

1. Logosímbolo color corporativo
2. Logosímbolo en blanco y negro
3. Logosímbolo en negativo
4. Colores corporativos
5. Colores complementarios
6. Variables del Logotipo I
7. Variables del Logotipo II



## Manual de Identidad Corporativa

---

04 /

Papelería corporativa

1. Hoja Carta I / Hoja Carta II
2. Tarjetas
3. Sobre americano I / Sobre americano II
4. Blog de Notas I / Blog de Notas II
5. Cd's
6. Carpeta con bolsillo / Carpeta básica

05 /

Señalética

1. Volumétrico en acero
2. Totem
3. Aplicación interior
4. Banderolas

06 /

Aplicaciones complementarias

1. Uniformes
2. Pañuelo
3. Identificadores
4. Vehículo Coche / Vehículo Furgoneta



## Manual de Identidad Corporativa

---

07 /

Merchandising

1. Bolsas de papel
2. Camisetas
3. Gorras

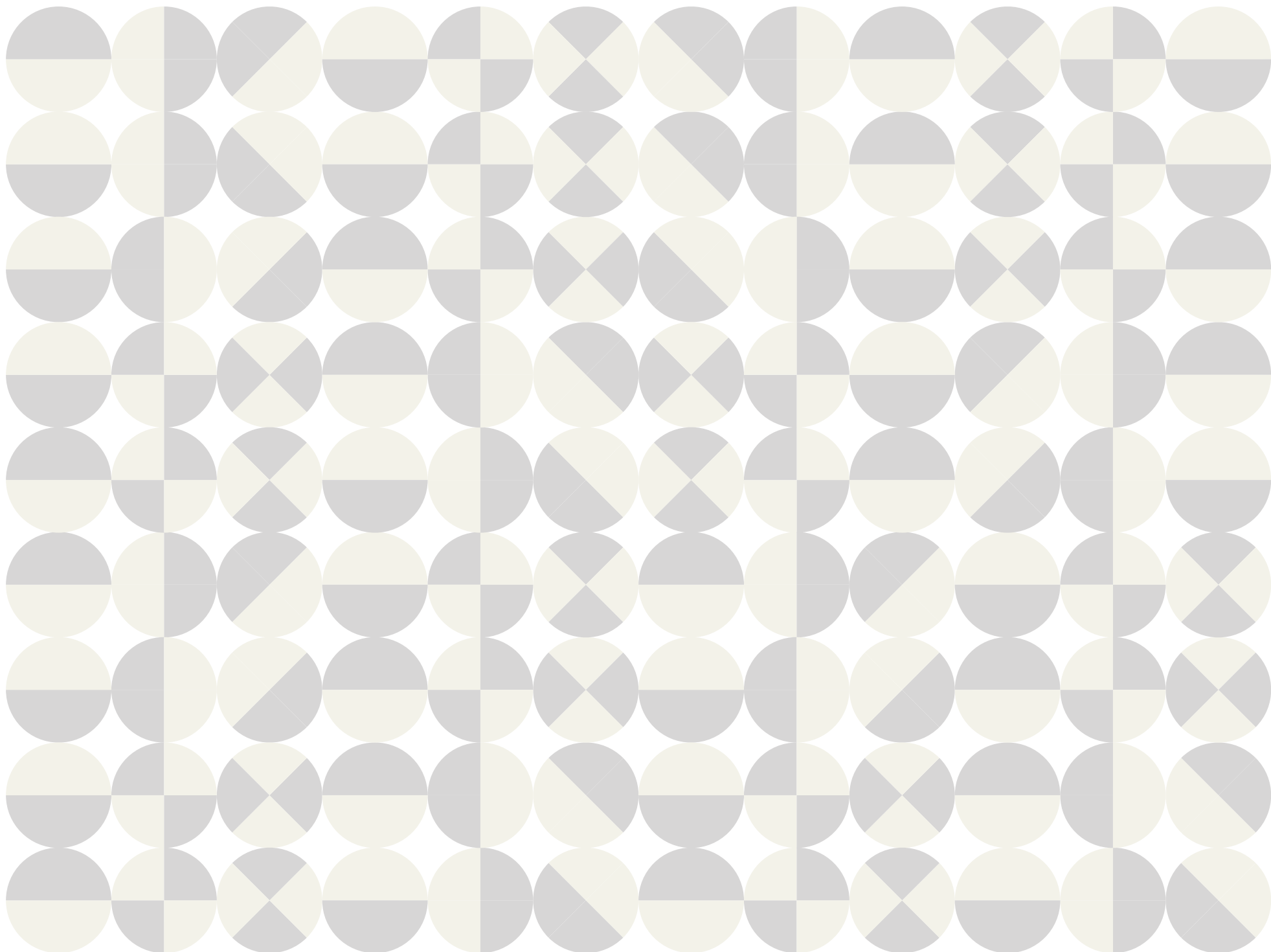



Oficina de Congresos  
Cartagena

## Manual de Identidad Corporativa

---

01.1 / Símbolo







## Manual de Identidad Corporativa

01.2 / Construcción Gráfica

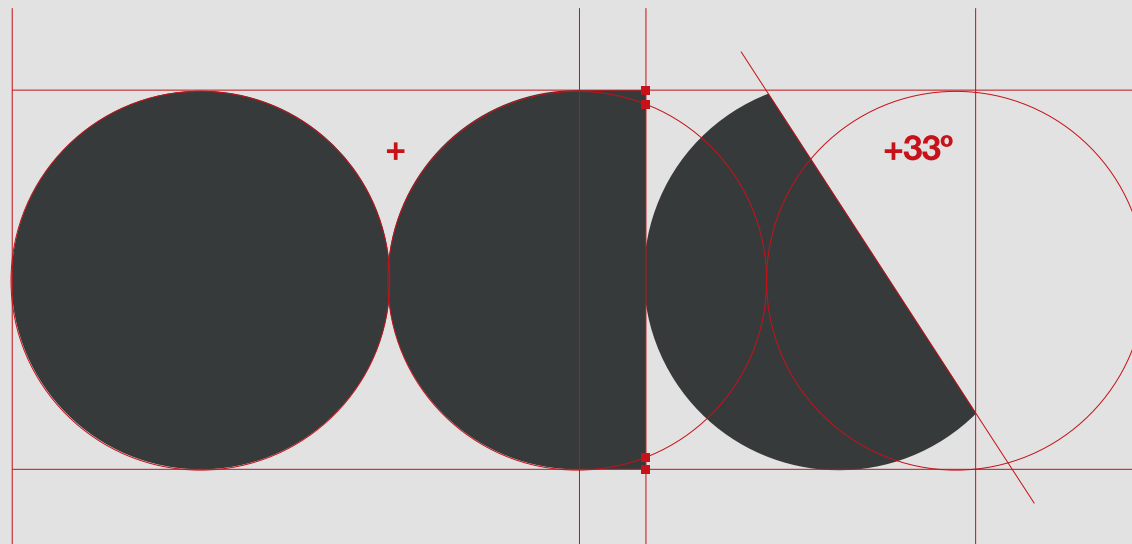



## Manual de Identidad Corporativa

---

01.3 /Construcción Gráfica / retícula

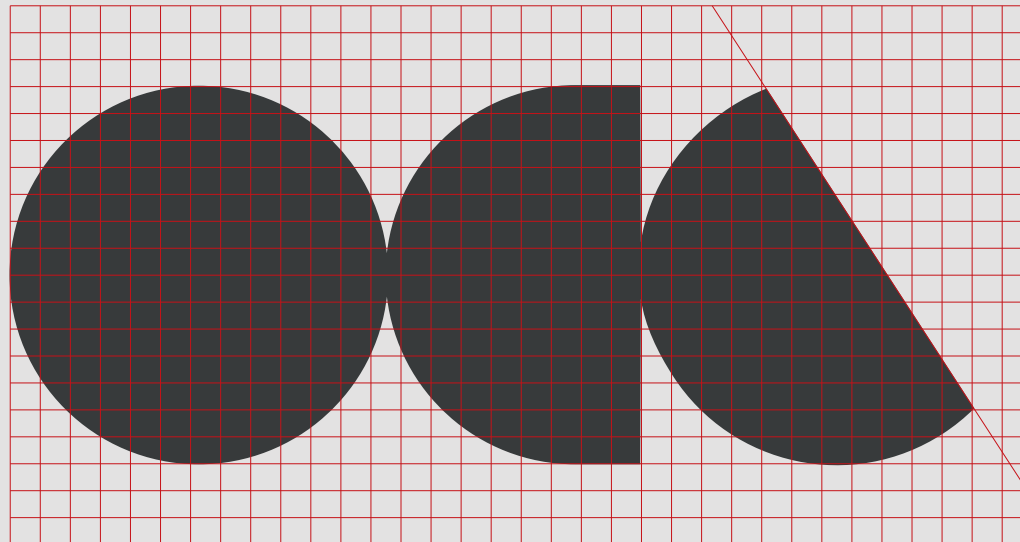

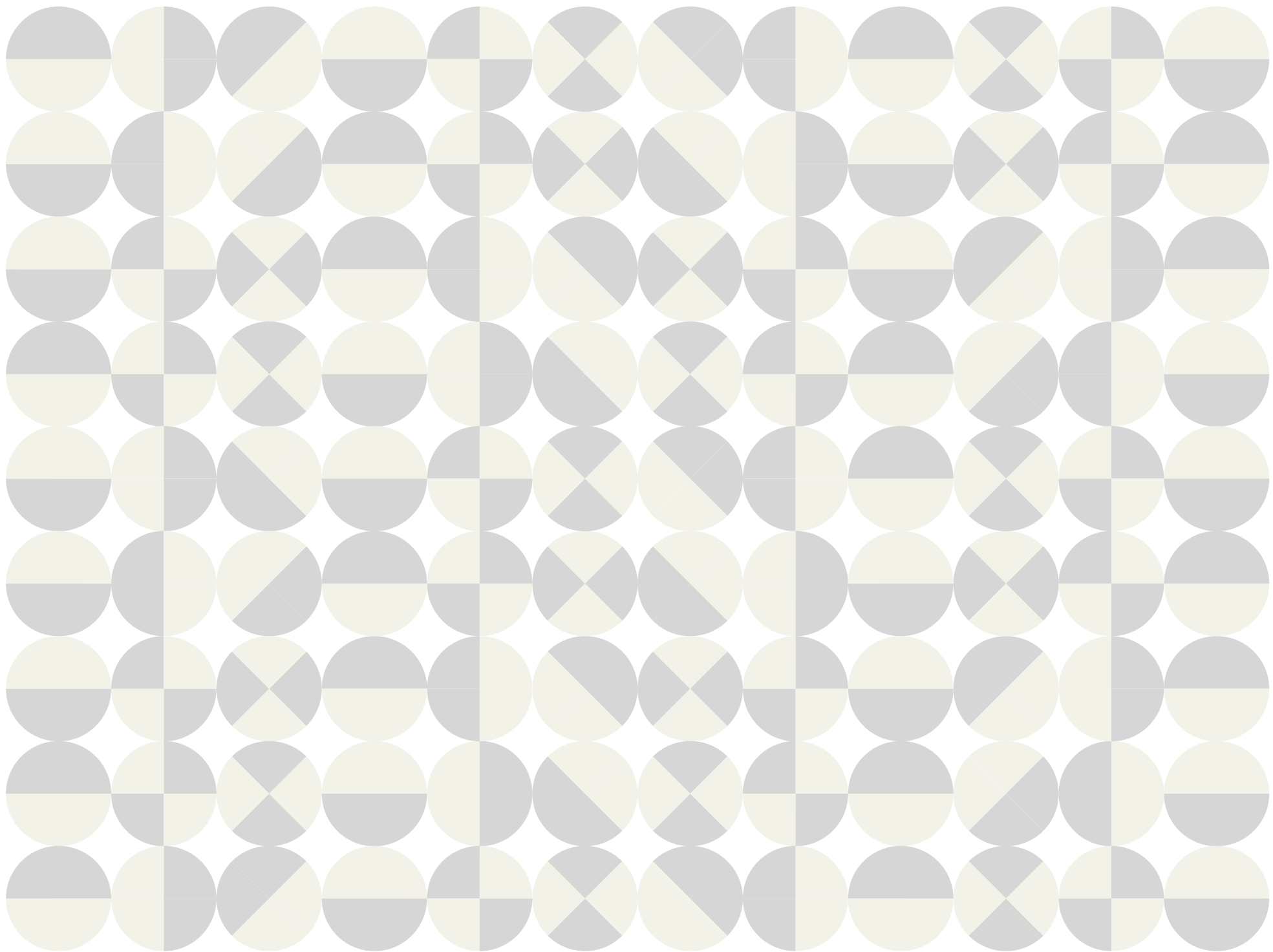



Oficina de Congresos  
Cartagena

## Manual de Identidad Corporativa

---

02 .1/ Logosímbolo



Oficina de Congresos  
Cartagena



Oficina de Congresos  
Cartagena

## Manual de Identidad Corporativa

02 .2 / Logosímbolo/ Esquema de reducción



Debido a las restricciones de tamaño la legibilidad del logosímbolo disminuye, por ello se deberá cambiar su proporción cuando se aplique en tamaños inferiores a 5mm.

1. Distancia entre símbolo y texto
2. Cuerpo de texto



## Manual de Identidad Corporativa

03.3/ Logosímbolo/ Áreas de protección



Dejaremos un margen de doce veces x sobre la base horizontal hacia (derecha e izquierda) y de seis veces x sobre la base vertical (arriba y abajo).



## Manual de Identidad Corporativa

---

03.4/ Logosímbolo/ Tipografías corporativas

Familia tipográfica Avant Garde Std Demi  
Tipografía principal Logosímbolo

---

**ABCDEFGHIJKLMNOPQRSTUVWXYZ**  
**abcdefghijklmnopqrstuvwxyz**

Familia tipográfica Helvetica Std / **Helvetica Std Heavy** / **Helvetica Std Bold** / **Helvetica Std Lt**  
Tipografía complementaria

---

**ABCDEFGHIJKLMNOPQRSTUVWXYZ**  
**abcdefghijklmnopqrstuvwxyz**

**ABCDEFGHIJKLMNOPQRSTUVWXYZ**  
**abcdefghijklmnopqrstuvwxyz**

**ABCDEFGHIJKLMNOPQRSTUVWXYZ**  
**abcdefghijklmnopqrstuvwxyz**

ABCDEFGHIJKLMNOPQRSTUVWXYZ  
abcdefghijklmnopqrstuvwxyz

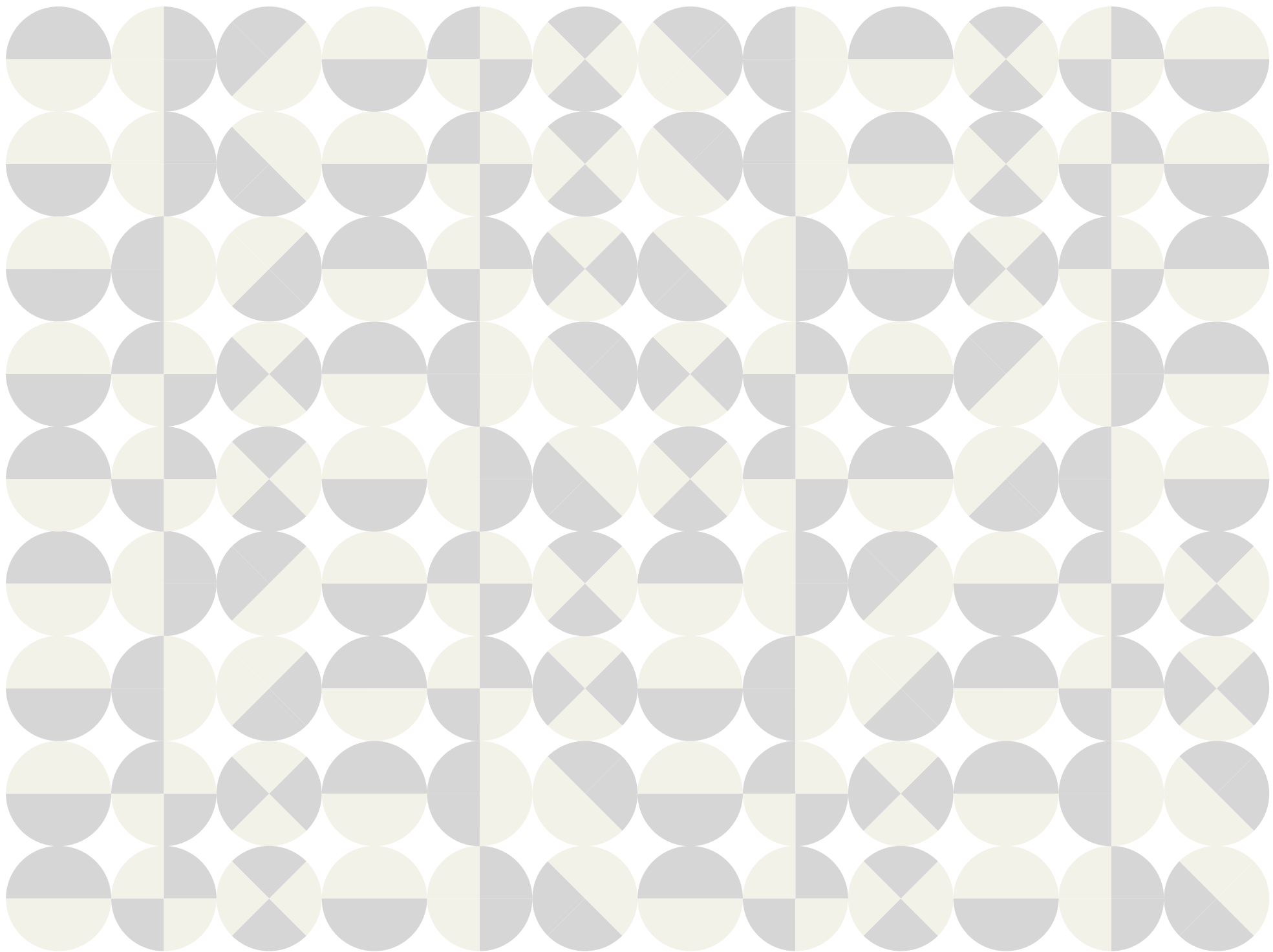



## Manual de Identidad Corporativa

---

03.1/ Sistemas de aplicación/ Logosímbolo color corporativo



**Oficina de Congresos  
Cartagena**

## Manual de Identidad Corporativa

---

03.2/ Sistemas de aplicación/ Logosímbolo en blanco y negro

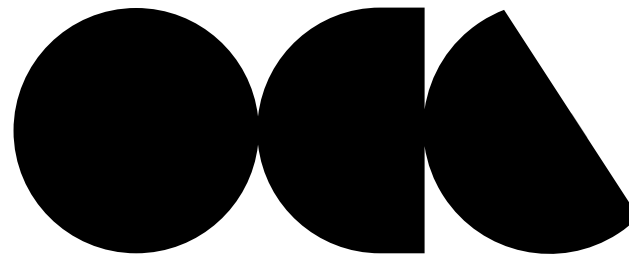

**Oficina de Congresos  
Cartagena**

## Manual de Identidad Corporativa

---

03.3/ Sistemas de aplicación/ Logosímbolo en negativo

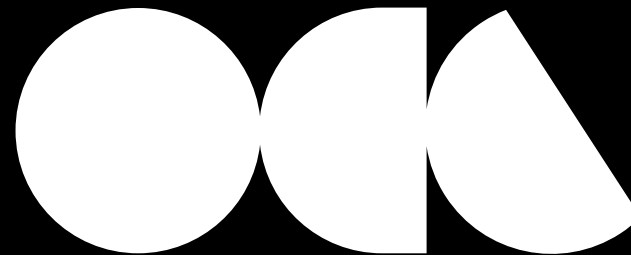

**Oficina de Congresos  
Cartagena**



Oficina de Congresos  
Cartagena

## Manual de Identidad Corporativa

### 03.4/ Sistemas de aplicación/ Colores corporativos

#### COLORES CORPORATIVOS /

Pretendemos crear con esta gama de colores un código cromático que sea reconocible, por lo que planteamos que las variables sean usadas de acuerdo a los requisitos estéticos para cada aplicación. Además incorporamos variables de color de acuerdo a la comunicación, ampliando de esta manera las posibilidades de combinación.



Oficina de Congresos  
Cartagena



Oficina de Congresos  
Cartagena



Oficina de Congresos  
Cartagena



Oficina de Congresos  
Cartagena





## Manual de Identidad Corporativa

### 03.5/ Sistemas de aplicación/ Colores Complementarios

#### USOS CORRECTOS DE LOS COLORES COMPLEMENTARIOS /

Pretendemos crear con esta gama de colores un código cromático que sea reconocible, por lo que planteamos que las variables sean usadas de acuerdo a los requisitos estéticos para cada aplicación. Además incorporamos variables de color de acuerdo a la comunicación, ampliando de esta manera las posibilidades de combinación.



Oficina de Congresos  
Cartagena



Oficina de Congresos  
Cartagena



Oficina de Congresos  
Cartagena



Oficina de Congresos  
Cartagena

—  
NUNCA EL LOGOSÍMBOLO  
DEBERÁ IR EN OTRO COLOR QUE  
NO SEAN LOS PERMITIDOS //

- NEGRO
- BLANCO
- GRIS 01
- GRIS 02
- PLATA

—  
SOBRE FONDO BLANCO  
SERÁ USADO DE MANERA QUE EL  
CONTRASTE SEA PREDOMINANTE //

- NEGRO
- GRIS 01
- GRIS 02
- PLATA

#### — USOS INCORRECTOS DE LOS COLORES COMPLEMENTARIOS /

Cualquier alternativa fuera de las opciones anteriormente presentadas son incorrectas.



Oficina de Congresos  
Cartagena

## Manual de Identidad Corporativa

03.6/ Sistemas de aplicación/ Variables del Logotipo I



●ficina de ●ongresos  
▲artagena



●ficina de ●ongresos  
▲artagena



Oficina de Congresos  
Cartagena

## Manual de Identidad Corporativa

---

03.7/ Sistemas de aplicación/ Variables del Logotipo II

\* Vehículos

\* Elementos promocionales y externos



**Oficina de Congresos  
Cartagena**



**Oficina de Congresos  
Cartagena**

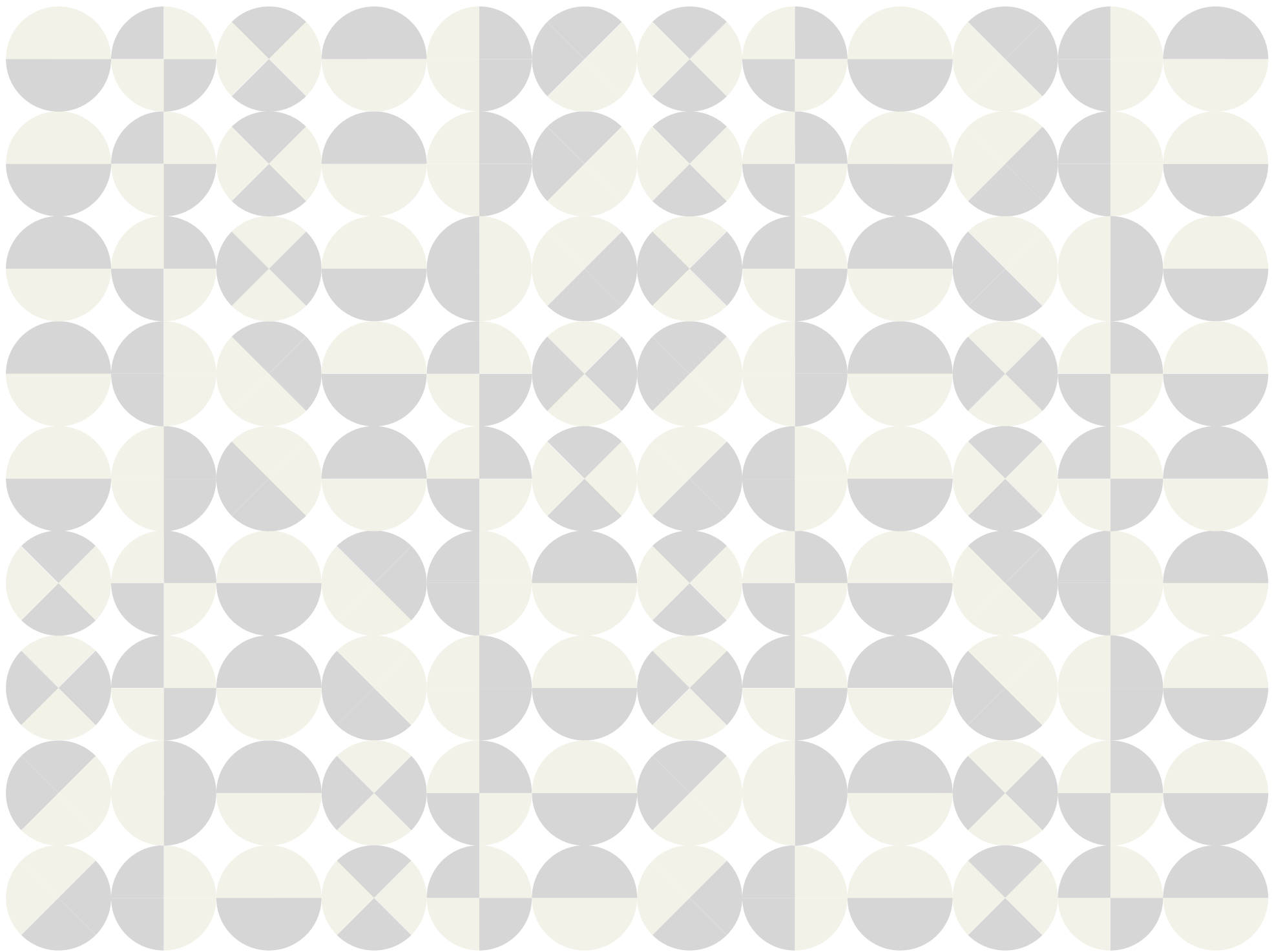



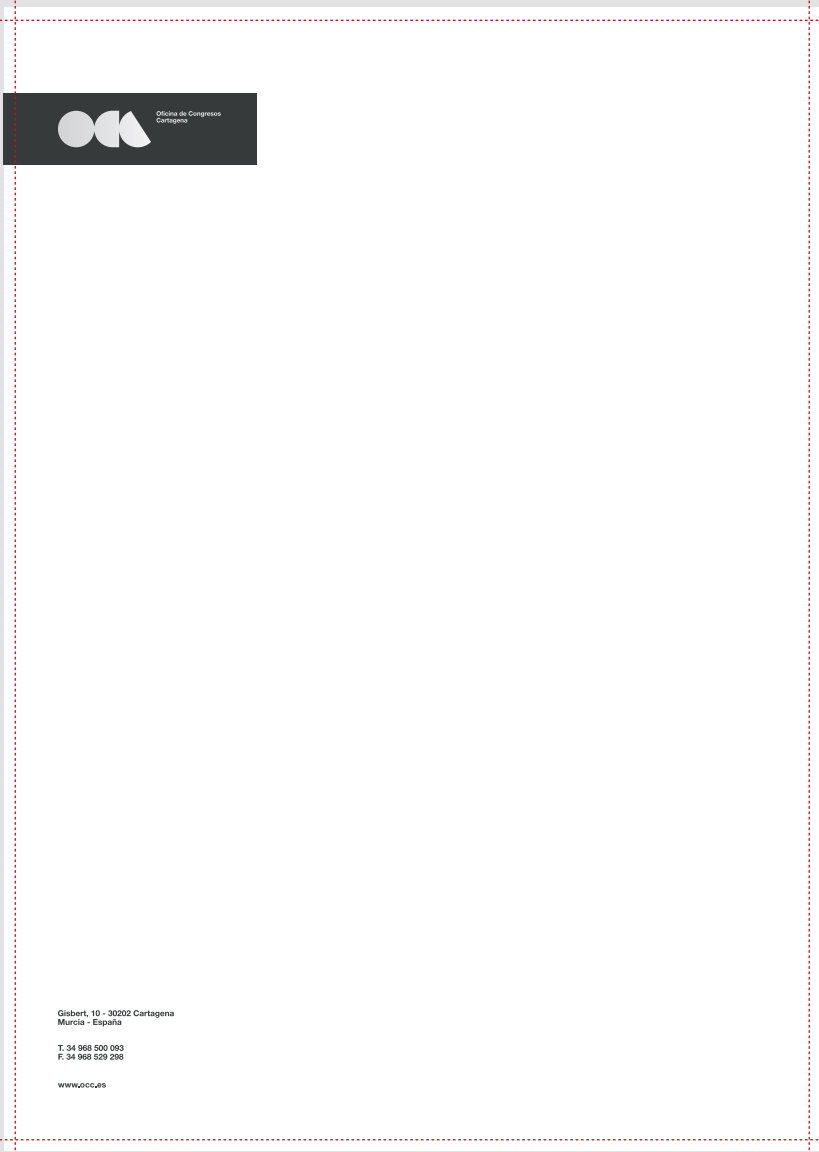

Oficina de Congresos  
Cartagena

## Manual de Identidad Corporativa

---

### 04.1/ Papelería corporativa/ Hoja Carta I

#### Colores Permitidos

Pantone Gris  
Pantone Plata

#### Papel Permitido

Offset 110gr.

#### Tamaño

A4 : 210 x 297 mm



Oficina de Congresos  
Cartagena

Gisbert, 10 - 30202 Cartagena  
Murcia - España

T. 34 968 500 093  
F. 34 968 529 298

[www.occ.es](http://www.occ.es)



Oficina de Congresos  
Cartagena

## Manual de Identidad Corporativa

### 04.1/ Papelería corporativa/ Hoja Carta II

Colores Permitidos  
Pantone Gris

Papel Permitido  
Offset 110gr.

Tamaño  
A4 : 210 x 297 mm



Oficina de Congresos  
Cartagena

## Manual de Identidad Corporativa

### 04.2/ Papelería corporativa/ Tarjetas

#### Colores Permitidos

Pantone Gris

Pantone Plata

#### Papel Permitido

Offset 110gr.

#### Tamaño

80 x 50 mm

anverso

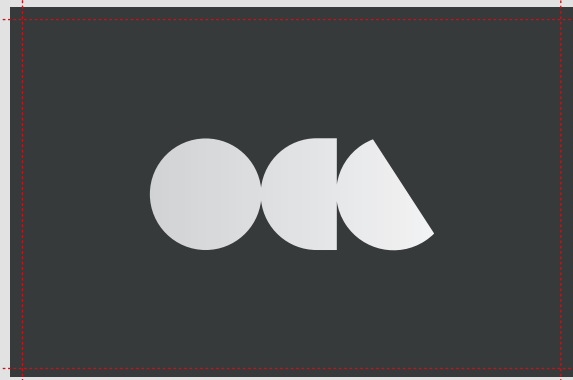

reverso

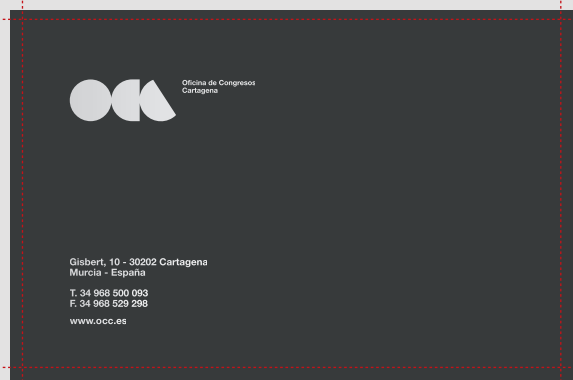

anverso



reverso

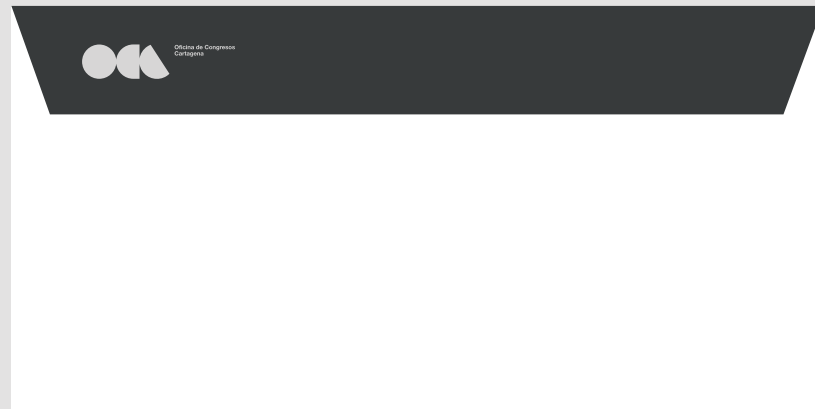

Oficina de Congresos  
Cartagena

## Manual de Identidad Corporativa

### 04.3/ Papelería corporativa/ Sobre americano I

Colores Permitidos

Pantone Gris

Pantone Plata

Papel Permitido

Offset 110gr.

Tamaño

220 x 110 mm

anverso



reverso

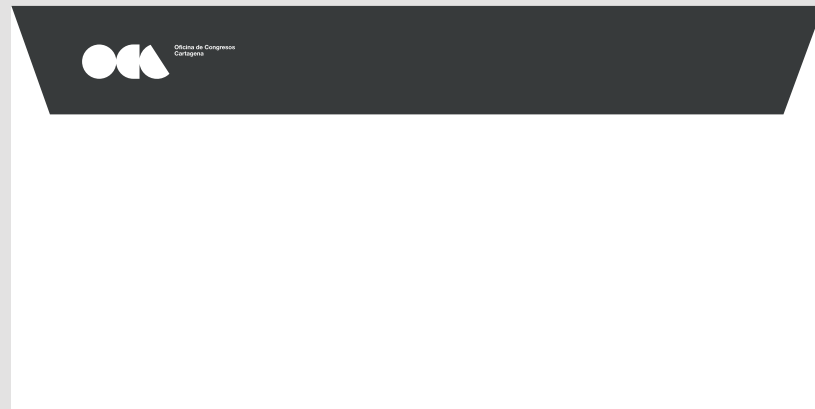

Oficina de Congresos  
Cartagena

## Manual de Identidad Corporativa

### 04.3/ Papelería corporativa/ Sobre americano II

Colores Permitidos

Pantone Gris

Pantone Plata

Papel Permitido

Offset 110gr.

Tamaño

220 x 110 mm



Gisbert, 10 - 30202 Cartagena  
Murcia - España  
T. 34 968 500 093  
F. 34 968 529 298  
www.occ.es

## Manual de Identidad Corporativa

---

### 04.4/ Papelería corporativa/ Blog de notas I

Colores Permitidos  
Pantone Gris  
Pantone Plata

Tamaño  
A5 : 148,5 x 210 mm

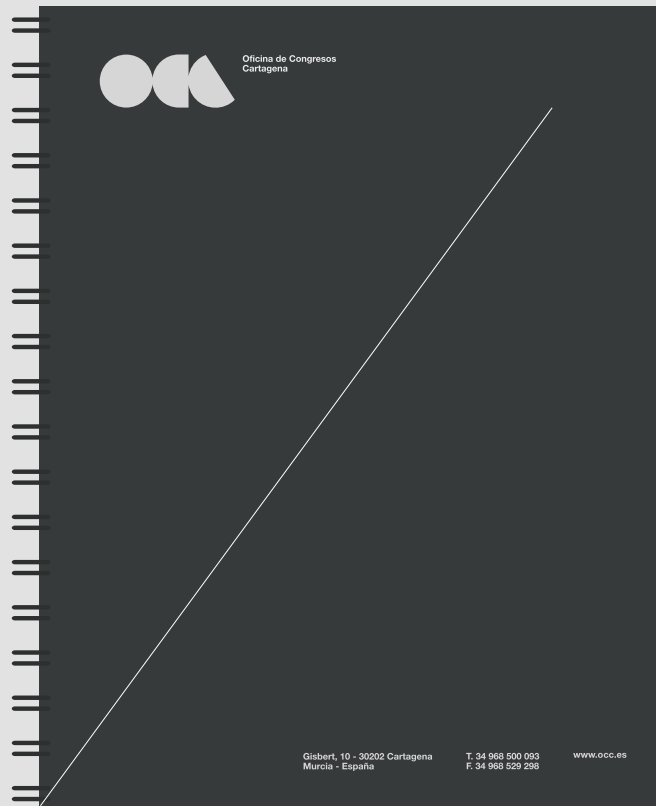



Oficina de Congresos  
Cartagena

## Manual de Identidad Corporativa

---

### 04.a/ Papelería corporativa/ Blog de notas II

Colores Permitidos  
Pantone Gris

Tamaño  
A5 : 148,5 x 210 mm









Oficina de Congresos  
Cartagena

## Manual de Identidad Corporativa

### 04.5/ Papelería corporativa/ Cd's

Colores Permitidos  
Pantone Gris

Tamaño  
120 x 120 mm

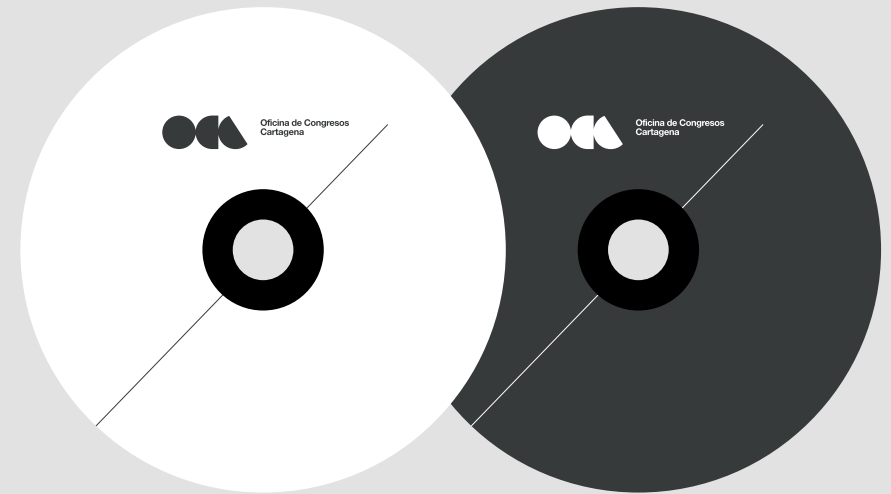
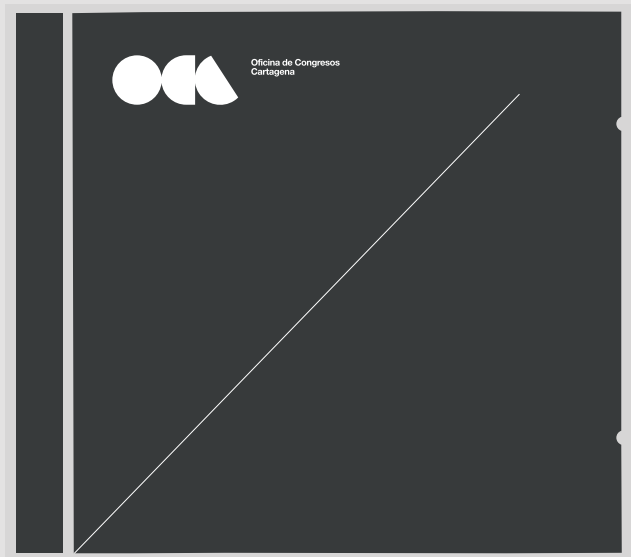



exterior abierta

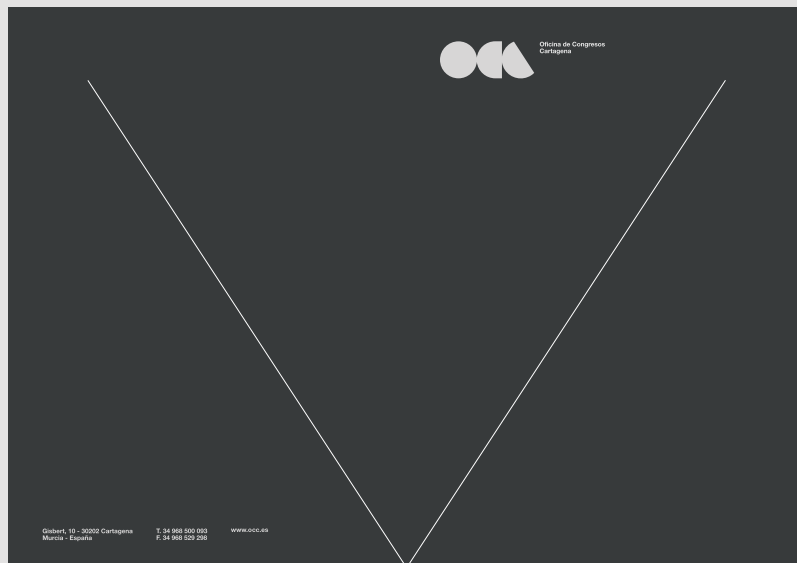

interior abierta



Oficina de Congresos  
Cartagena

## Manual de Identidad Corporativa

### 04.6/ Papelería corporativa/ Carpeta con Bolsillo

Colores Permitidos

Pantone Gris

Pantone Plata

Papel Permitido

Offset 300gr.

Tamaño

Cerrado : 220 x 317 mm

Abierto : 440 x 317 mm

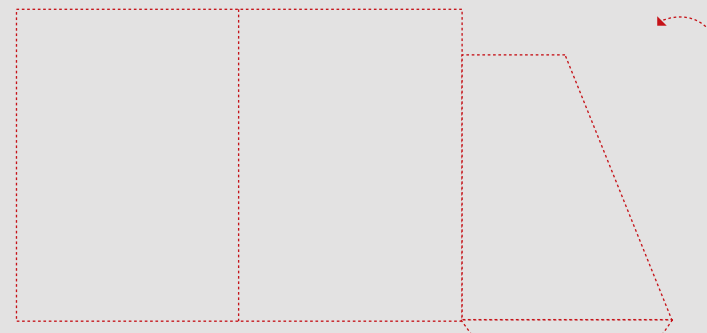

exterior abierta

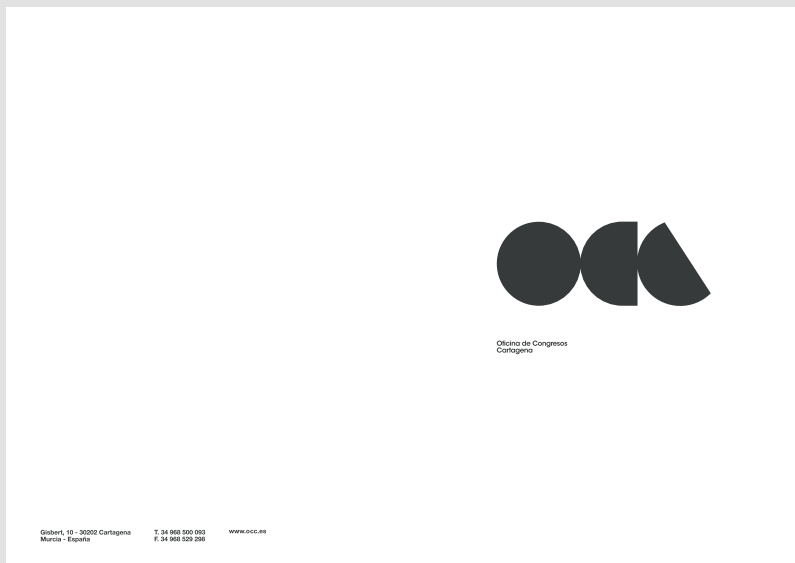

interior abierta

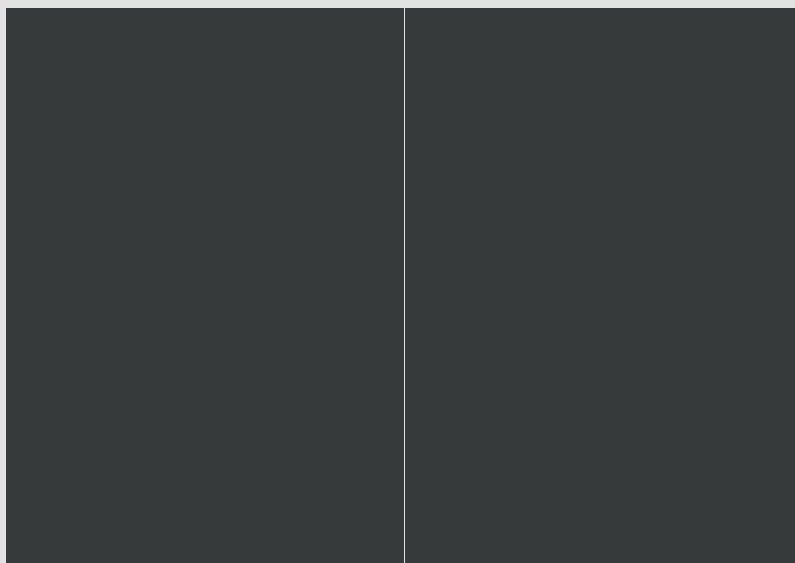

## Manual de Identidad Corporativa

### 04.6/ Papelería corporativa/ Carpeta básica

Colores Permitidos  
Pantone Gris

Papel Permitido  
Offset 300gr.

Tamaño  
Cerrado : 220 x 317 mm  
Abierto : 440 x 317 mm

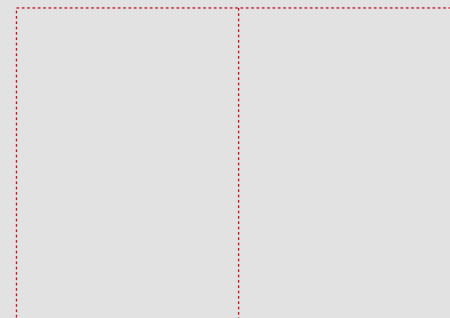



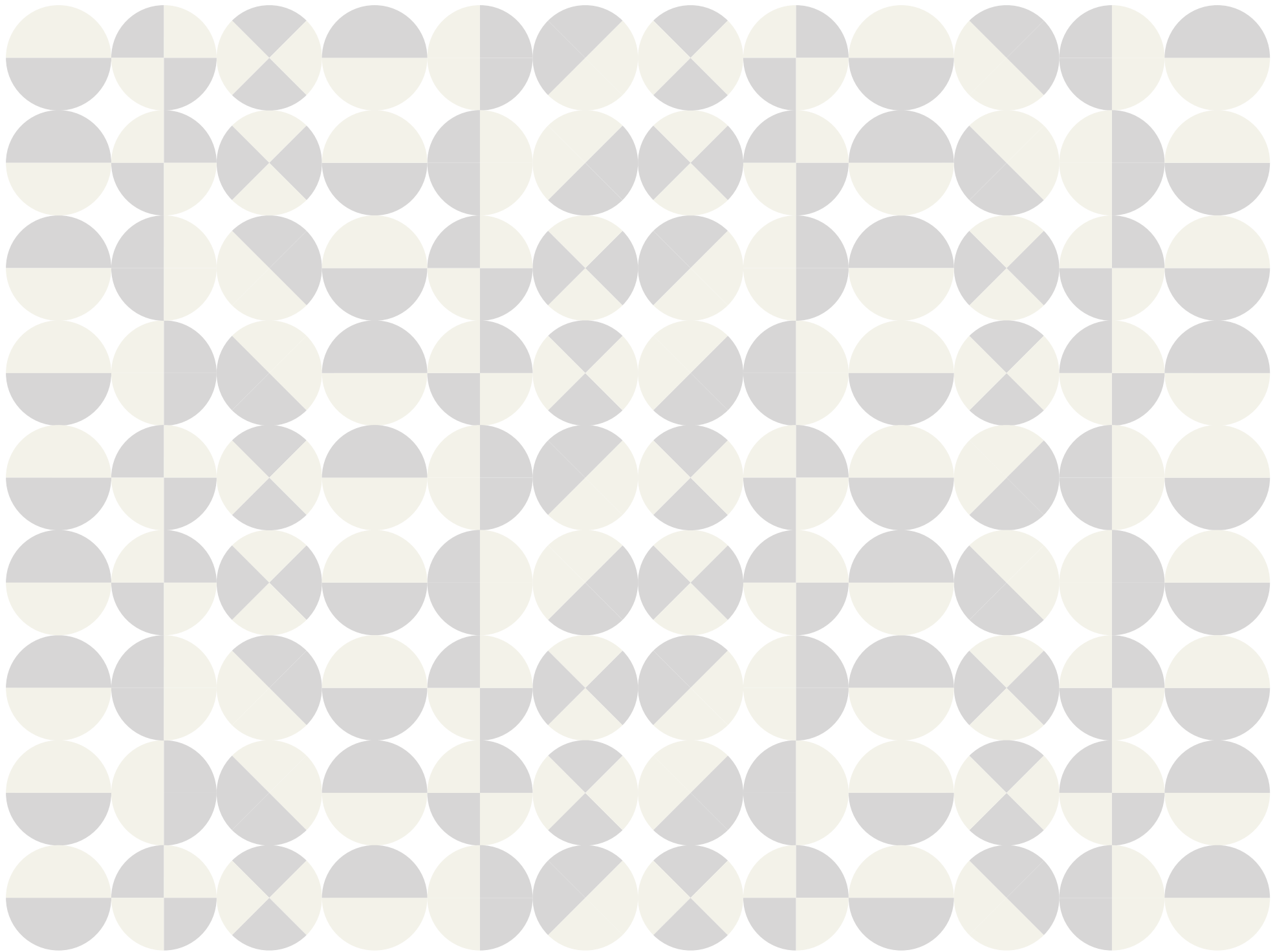



Oficina de Congresos  
Cartagena

## Manual de Identidad Corporativa

---

05.1/ Señalética/ Volumétrico en acero







Oficina de Congresos  
Cartagena



Oficina de Congresos  
Cartagena

## Manual de Identidad Corporativa

---

05.2/ Señalética exterior/ Totem

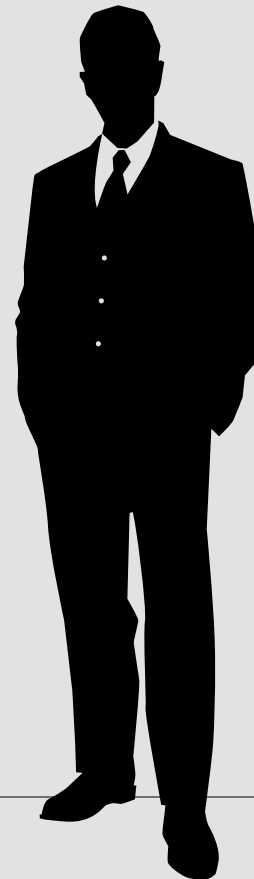



## Manual de Identidad Corporativa

05.3/ Señalética/ Aplicación interior

1 ●

Administración  
Secretaría  
Cafetería  
Aseos



2 ●

Sala A  
Sala B  
Sala C  
Aseos



3 ●

Sala D  
Sala E  
Sala F  
Aseos





Oficina de Congresos  
Cartagena

## Manual de Identidad Corporativa

05.4/ Señalética/ Banderolas



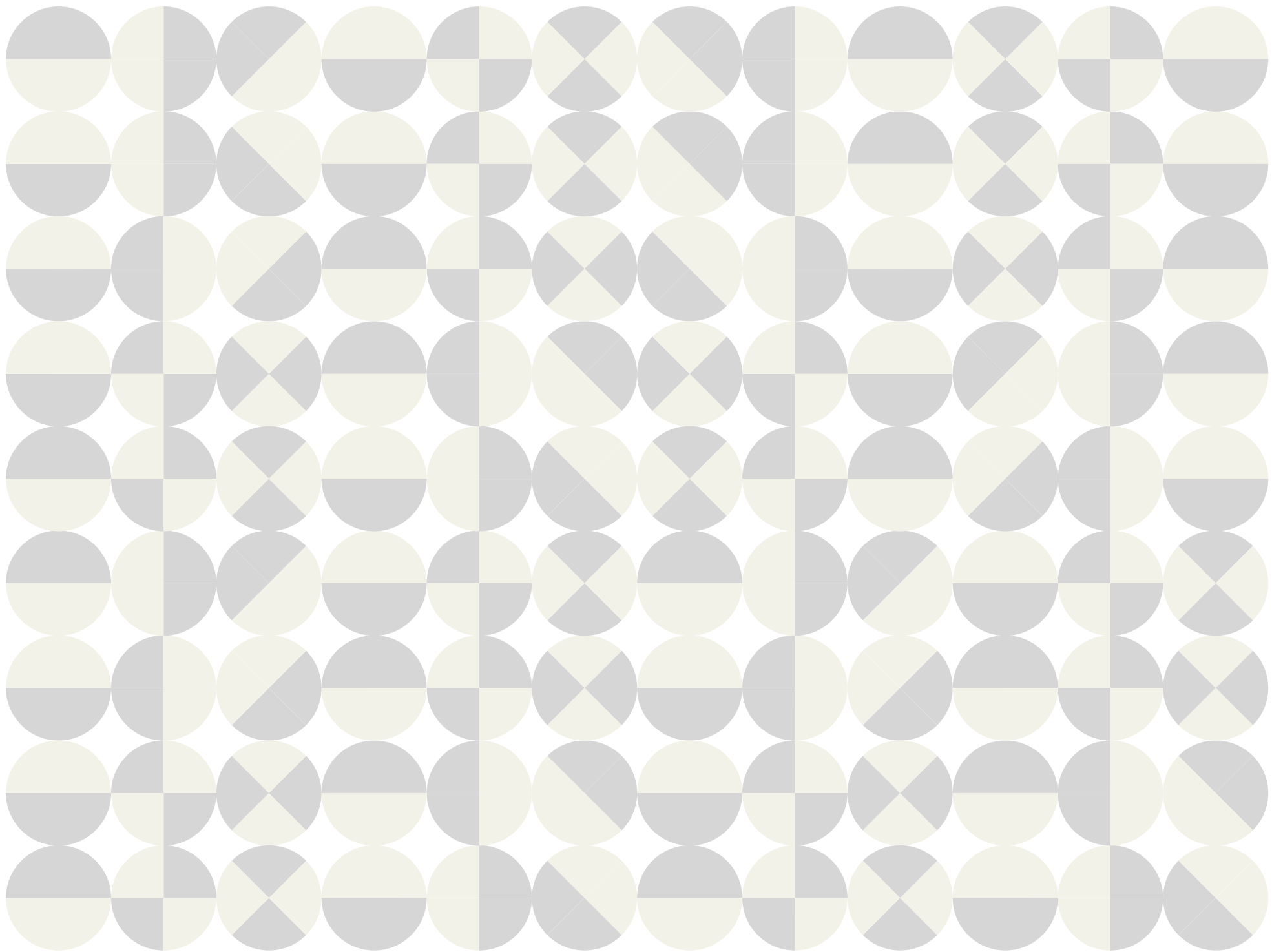

## Manual de Identidad Corporativa

06.1/ Aplicaciones complementarias/ Uniformes

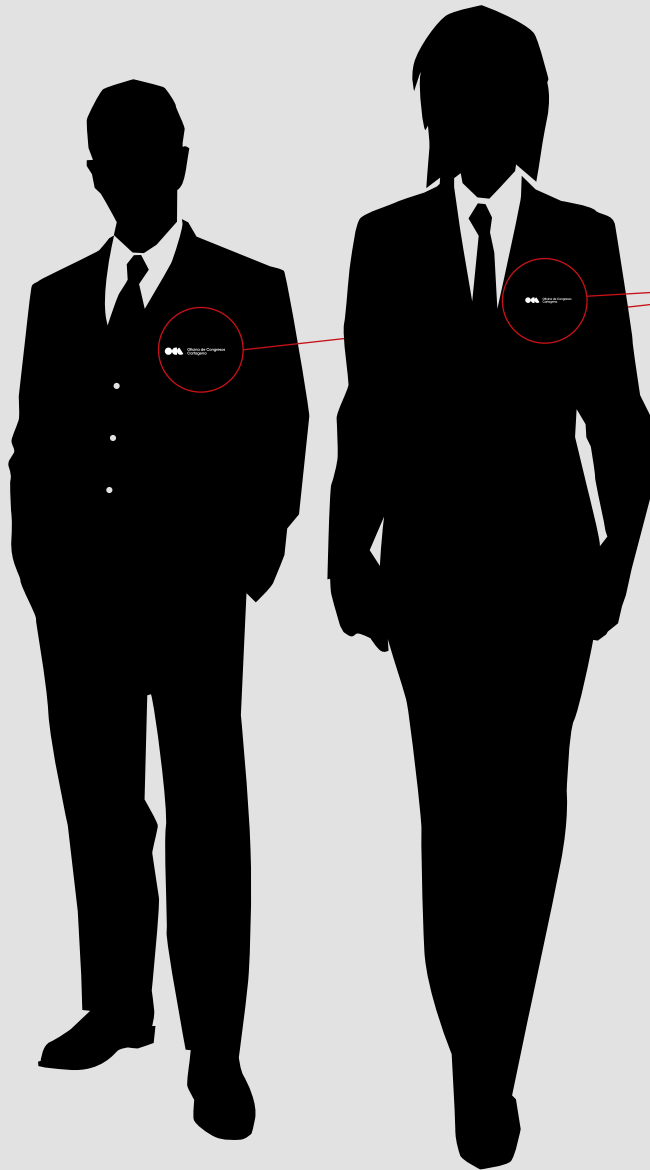

Logosímbolo bordado sobre chaqueta negra



Oficina de Congresos  
Cartagena

## Manual de Identidad Corporativa

---

06.2/ Aplicaciones complementarias/ Pañuelo





Oficina de Congresos  
Cartagena

## Manual de Identidad Corporativa

06.3/ Aplicaciones complementarias/ Identificadores

Externo/ Seguridad/ Limpieza

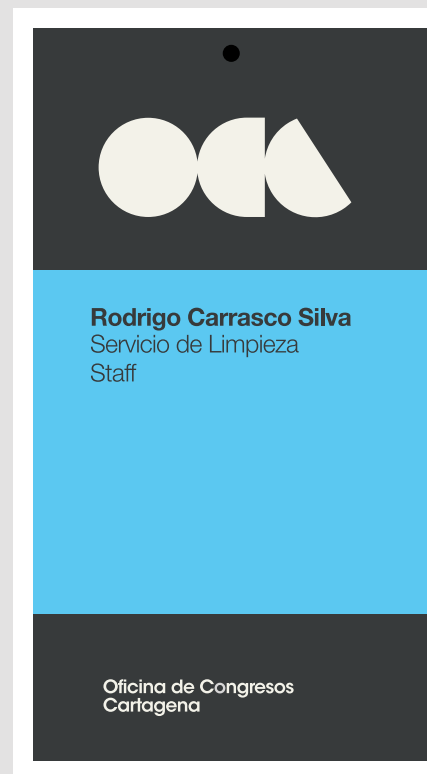
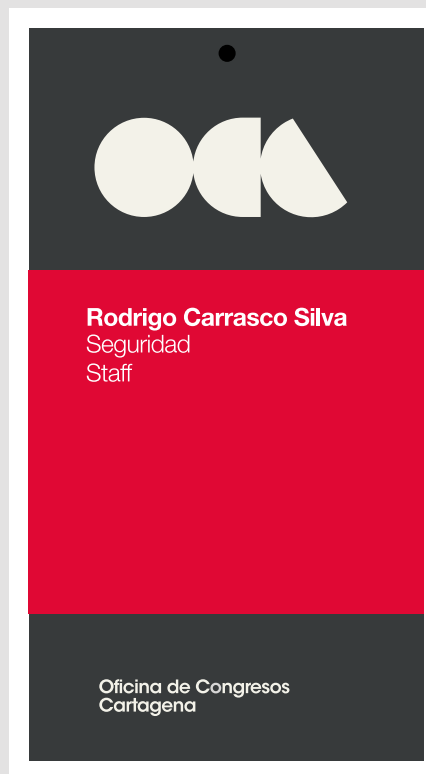
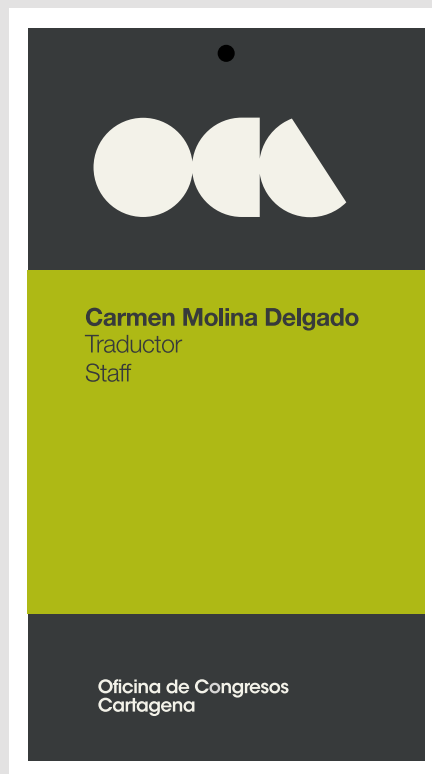



Oficina de Congresos  
Cartagena

## Manual de Identidad Corporativa

---

### 06.4/ Aplicaciones complementarias/ Vehículo Coche

Ford Focus 2 puertas, Pintura gris Logosímbolo en vinilo de corte con línea diagonal sobre las puertas

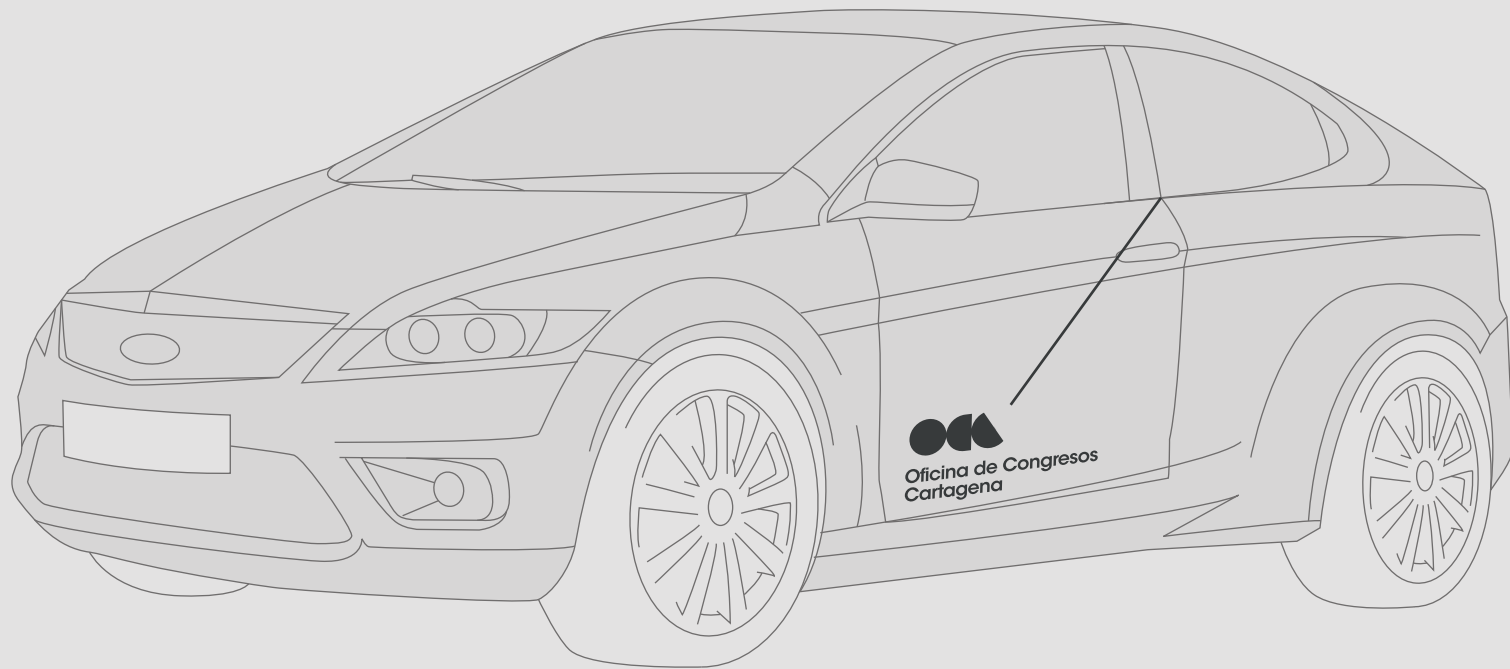





Oficina de Congresos  
Cartagena

## Manual de Identidad Corporativa

---

### 06.4/ Aplicaciones complementarias/ Vehículo Furgoneta

Furgoneta Volkswagen con logotipo en vinilo de corte y línea diagonal sobre el área de carga.



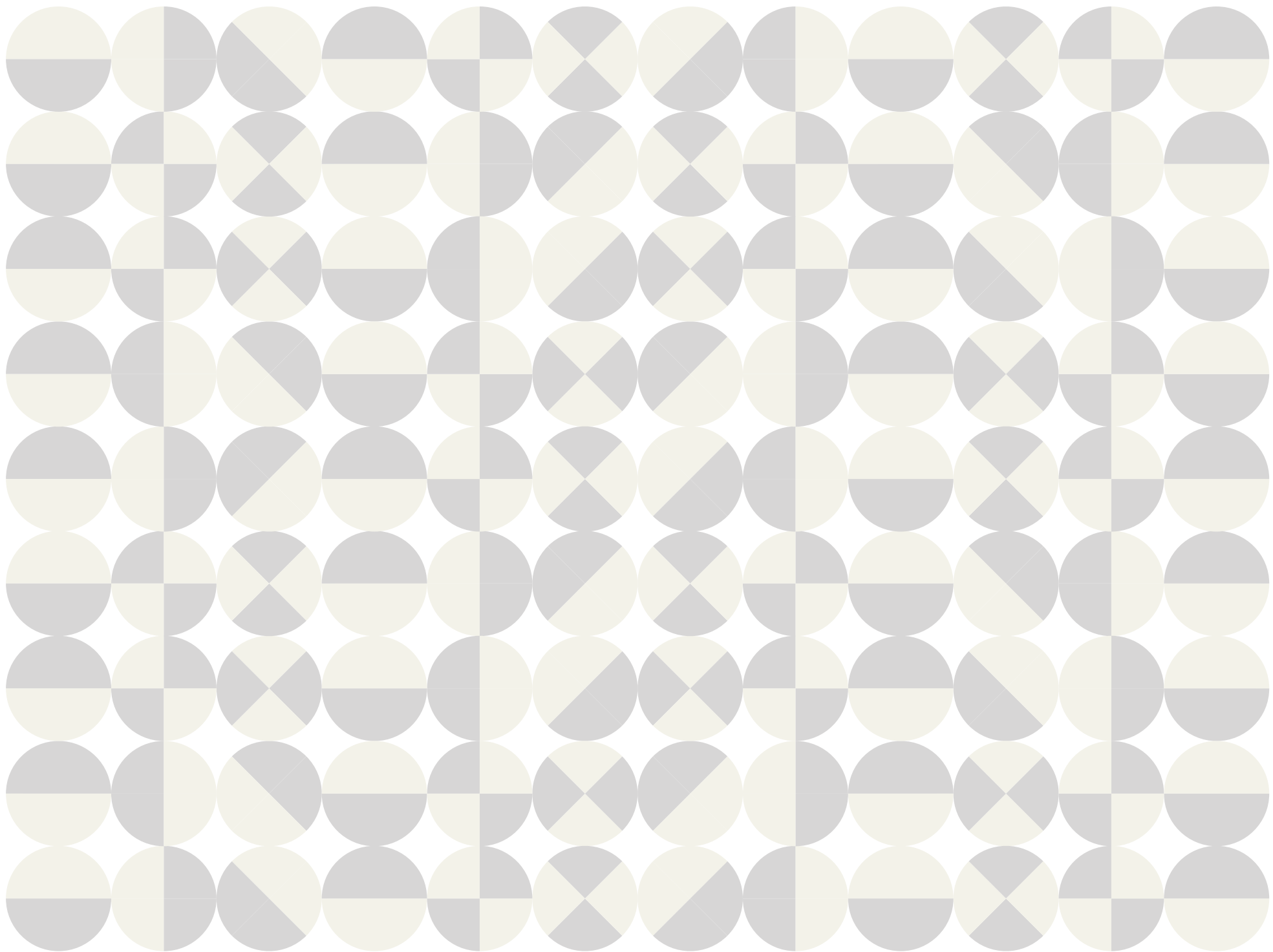



Oficina de Congresos  
Cartagena

## Manual de Identidad Corporativa

07.1/ Merchandising/ Bolsas de papel





Oficina de Congresos  
Cartagena

## Manual de Identidad Corporativa

07.2/ Merchandising/ Camisetas

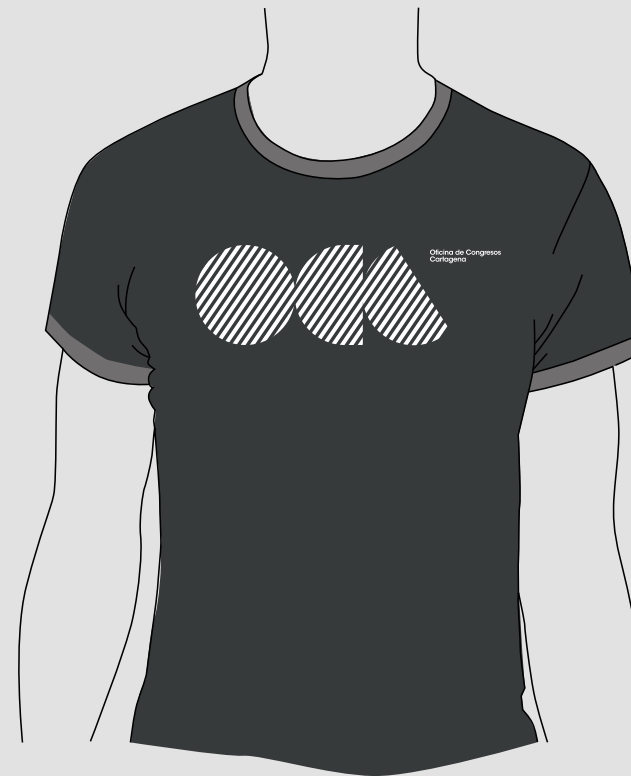
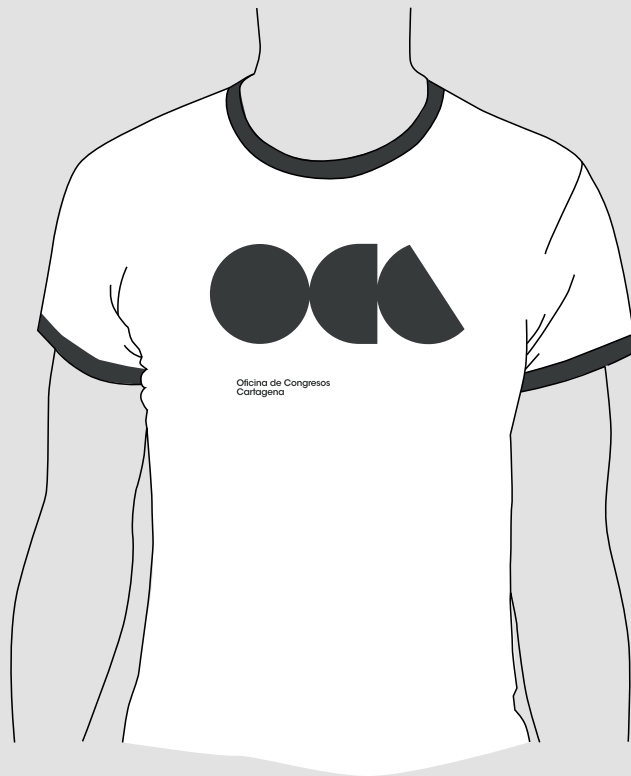



Oficina de Congresos  
Cartagena

## Manual de Identidad Corporativa

### 07.3/ Merchandising/ Gorras

Gorra regilla dos colores. Logo estampado.

